



# Seminario Internacional de **Pensamiento Económico Crítico**

1ª EDICIÓN **DESIGUALDAD Y CRISIS**

En colaboración entre la Universidad de Zaragoza y 7  
Universidades de México

## MATERIALES Y ACTIVIDADES ONLINE + SESIONES VIRTUALES

### 5 TEMAS PARA REFLEXIONAR



- **ANALIZAR EL PROBLEMA SOCIO-ECONÓMICO DE LA DESIGUALDAD**  
JUAN TORRES LÓPEZ (US)
- **PENSAR LA ECONOMÍA EN SU HISTORIA: CAPITALISMO Y DESIGUALDAD.** K. POLANYI  
ERNESTO CLAR MOLIINER Y ALFONSO SÁNCHEZ HORMIGO (UNIZAR)
- **CUESTIONAR LA ECONOMÍA EN SUS POSIBILIDADES: BIENES COMUNES Y DESIGUALDAD.** E. OSTROM  
MILLÁN DÍAZ FONCEA Y CARMEN MARCUELLO SERVÓS (UNIZAR)
- **REFLEXIONAR LA ECONOMÍA EN SUS FUNDAMENTOS: DESIGUALDAD, LIBERTAD Y RESPONSABILIDAD.** A. SEN  
IGNACIO CAZCARRO CASTELLANO Y JUAN VELÁZQUEZ GONZÁLEZ (UNIZAR)
- **CRITICAR LA ECONOMÍA DE LA DESIGUALDAD EN TIEMPOS DE CRISIS**  
SESIÓN PANEL (UNIZAR + UNIVERSIDADES MEXICO)

**ENTRE EL 19/10/2020 Y EL 18/12/2020**

### NIVEL BÁSICO

Para alumnado de las asignaturas de Unizar:  
Pensamiento económico (Economía)  
Dirección de entidades de Economía Social (ADE)  
Pensamiento social (Historia)  
Economía aplicada al trabajo social (Trabajo Social)

**MATERIALES Y ACTIVIDADES  
ONLINE + 3 SESIONES VIRTUALES**

### NIVEL AVANZADO

Para alumnado de programas de  
Máster y Doctorado de las  
universidades mexicanas  
participantes.

**MATERIALES Y ACTIVIDADES  
ONLINE + 6 SESIONES VIRTUALES**

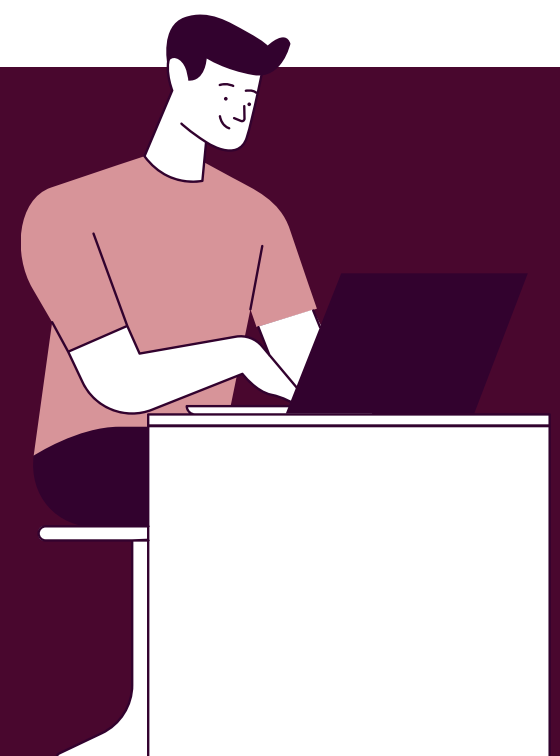

**MODALIDAD ORDINARIA (70 PLAZAS PARA CADA NIVEL):** Trabajo cooperativo e interdisciplinar. Sujeta a evaluación. Certificado de aptitud de (1 crédito ECTS), expedido por la Facultad de Economía y Empresa (de Unizar) y el Centro Regional de Investigaciones Multidisciplinarias (de la UNAM).

**MODALIDAD ASISTENTE (plazas limitadas): ABIERTA AL PÚBLICO:** Certificado de asistencia, expedido por la Facultad de Economía y Empresa (de Unizar) y el Centro Regional de Investigaciones Multidisciplinarias (de la UNAM).



**INFORMACIÓN Y CONSULTAS**  
seminariopec@unizar.es

**FORMULARIO DE PREINSCRIPCIÓN**  
<https://bit.ly/preinscripcionpec>



**LAB\_ES**  
Laboratorio de  
Economía Social  
Universidad Zaragoza



**CRIM**  
Centro Regional  
de Investigaciones  
Multidisciplinarias



Vicerrectorado de  
Cultura y Proyección Social  
Universidad Zaragoza